

2025 - 2026



BROCHURE





WELKOM IN HET GEMEENTELIJK TECHNISCH INSTITUUT LONDERZEEL, KORTWEG HET GTIL.

Een school waar leerlingen zichzelf kunnen zijn. Op onze school leren jonge mensen omgaan met elkaar en met hun leerkrachten, hun omgeving en het milieu, hun studies en hun vak. Respect is bij ons op school een belangrijke waarde. Groeien is een proces van vallen en opstaan. Daarom vinden wij een persoonlijke aanpak heel belangrijk. De dialoog tussen leerling, leerkracht en ouders staat daarbij centraal.

Leren doen onze leerlingen niet alleen op school maar ook in de 'echte' wereld. Daarom is er op het GTIL veel aandacht voor uitstappen, projectweken, internationalisering, sport, stages, ...

We bieden een moderne schoolomgeving en leerkrachten die een hart hebben voor hun leerlingen.

Onze school heeft **zeven STEM-richtingen**, van **arbeidsmarktgericht** tot **doorstroom**.

G RANDIOOS
T ECHNISCH
I NTELLIGENTE
L EERLINGEN

WIJ HOPEN U ALVAST
BINNENKORT TE MOGEN VERWELKOMEN!

EEN DAG OP HET GTIL

08.30 - 09.20u 1^{ste} lesuur

09.20 - 10.10u 2^{de} lesuur

10.10 - 10.20u **PAUZE**

10.20 - 11.10u 3^{de} lesuur

11.10 - 12.00u 4^{de} lesuur

12.00 - 12.50u **PAUZE**

12.50 - 13.40u 5^{de} lesuur

13.40 - 14.30u 6^{de} lesuur

14.30 - 14.40u **PAUZE**

14.40 - 15.30u 7^{de} lesuur

15.30 - 16.20u 8^{ste} lesuur



**ALGEMEEN**

	1A	2A
Levensbeschouwing	2u	2u
Lichamelijke opvoeding	2u	2u
Geschiedenis	1u	2u
Nederlands	4u	4u
Frans	3u	3u
Engels	1u	2u
Natuurwetenschappen	2u	1u
Techniek	2u	1u
Aardrijkskunde	2u	1u
Wiskunde	4u	4u
Mens en samenleving	2u	
Artistieke vorming	1u	1u
Coaching	1u	2u

Keuze van het GTIL

	1A	2A
• ICT	1u	1u
• Techniek		1u
Keuze uit:		
• STEM-technieken /	4u	5u
• STEM-wetenschappen		

**AANDACHT VOOR EXTRA ZORG:**

Zorgleerkrachten werken een persoonlijk traject uit met de leerlingen tijdens de lessen.



ALGEMEEN

	1B	2B
Levensbeschouwing	2u	2u
Lichamelijke opvoeding	2u	2u
Nederlands	5u	4u
Frans	2u	1u
Engels	1u	1u
MAVO	2u	2u
Natuurwetenschappen	2u	1u
Techniek	4u	2u
Wiskunde	4u	4u
Artistieke vorming	1u	
Coaching	2u	1u

Keuze van het GTIL

- ICT
- Artistieke vorming
- STEM-technieken

	1B	2B
	1u	1u
		1u
	4u	10u

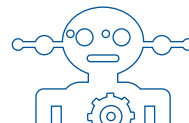

AANDACHT VOOR EXTRA ZORG:

Zorgleerkrachten werken een persoonlijk traject uit met de leerlingen tijdens de lessen.

MIDDAGACTIVITEITEN

Wie zin heeft kan tijdens de middagpauze meedoen met heel wat vrije en georganiseerde (sport)activiteiten.



Extra uitleg nodig? Of heb je nog wat werk (aan de computer)? In het OLC kan je in alle rust aan de slag, onder deskundige begeleiding van een leerkracht.

WORK@SCHOOL

OP STAP

Tijdens de inleefdagen (september) leer je je leerkrachten en klasgenoten kennen. We organiseren tijdens het schooljaar nog andere uitstapen. Zo wordt jullie band nog sterker.



WAT NA DE EERSTE GRAAD?

FINALITEIT DOORSTROOM

Als je kiest voor een doorstroomrichting, kies je ervoor om na het zesde jaar verder te studeren. Het is een ideale voorbereiding op een abstract-theoretische opleiding of een professionele bacheloropleiding. De doorstroomrichting op het GTIL is Technologische Wetenschappen en Engineering, een domeingebonden richting in het studiedomein STEM.

DUBBELE FINALITEIT (DOORSTROOM/ARBEIDSMARKT)

Wie in een richting met dubbele finaliteit zit, kan na het zesde jaar onmiddellijk aan de slag. Je kan er ook voor kiezen om nog verder te studeren. Zo ben je na een opleiding Mechanische Vormgevingstechnieken, Elektromechanische Technieken of Applicatie- en Databeheer voorbereid om een professionele bacheloropleiding te volgen in het studiedomein STEM.

FINALITEIT ARBEIDSMARKT

De richtingen Elektriciteit en Mechanica zijn richtingen die je voorbereiden op de arbeidsmarkt. Ze stomen je dus klaar om te gaan werken. Wie toch nog wil verder studeren, kan kiezen voor een korte graduaatsopleiding in het studiedomein STEM.

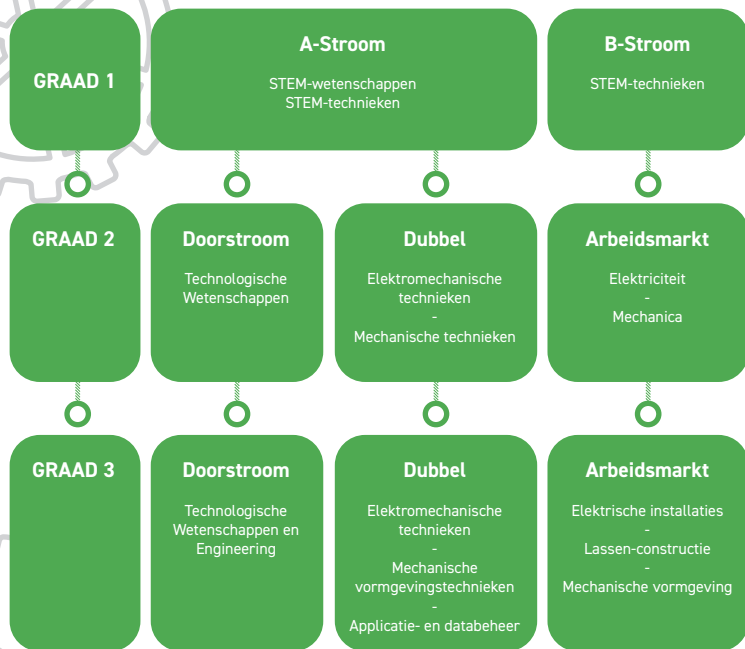

Lessentabellen
en info over
onze richtingen
vind je hier:



HOE MELD JE AAN? HOE SCHRIJF JE IN?

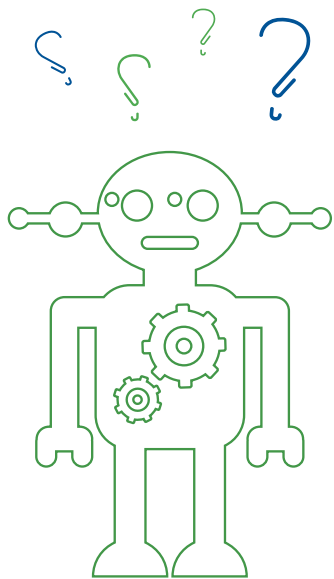

De inschrijvingen/aanmeldingen
gebeuren digitaal.

Alle info vind je op
de website van de school:

www.gtil.be



CONTACTGEGEVENS:



Daalkouter 30 - 1840 Londerzeel
tel: 052 30 98 24 - info@gtil.be - www.gtil.be

BEREIKBAARHEID VAN DE SCHOOL

Per trein:

Dendermonde - Mechelen
www.nmbs.be

Per bus:

www.delijn.be